

ESCOLA VIC CENTRE

**CURS
2020-2021**

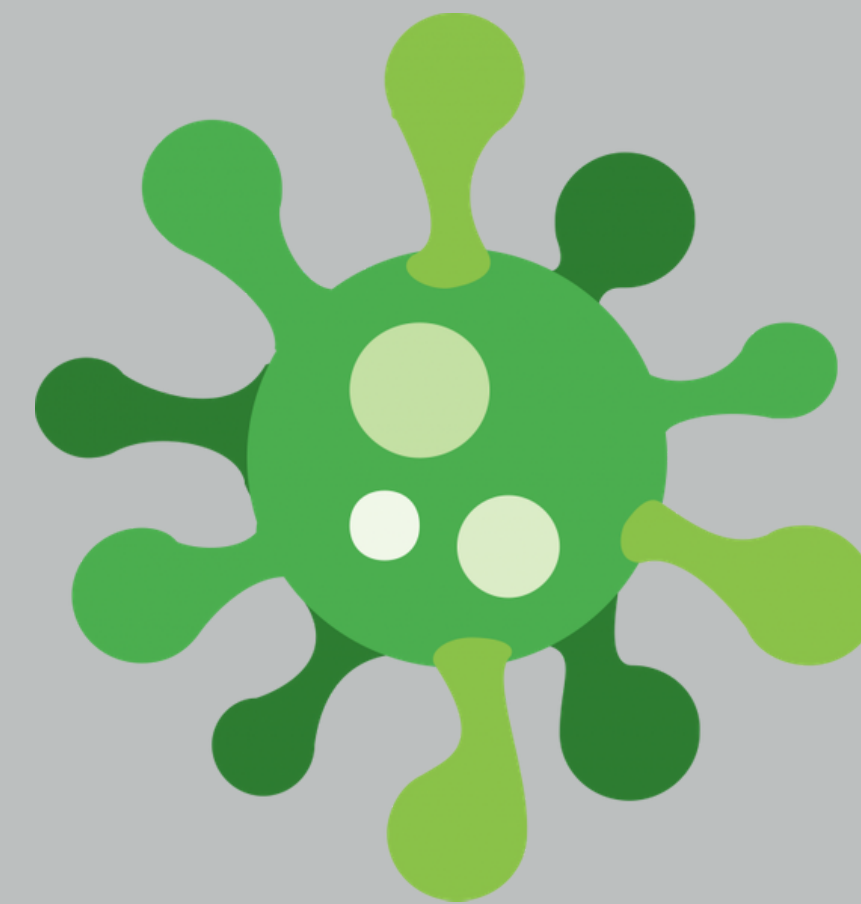

NOVETATS ORGANITZATIVES

GRUPS CLASSE

- Aquest curs els grups seran estables per reduir la transmissió del virus i millorar la traçabilitat
- No hi haurà activitats internivells.
- Tindran assignat un espai aula fix.
- Tindran dos referents a l'aula (mestra i TEI)
- Quan calgui la intervenció d'un altre docent aquest adoptarà les mesures d'higiene i seguretat pertinents, com: mascareta i distància de seguretat.

ESPAIS

- Es podrà comptar amb el gimnàs, l'aula de psicomotricitat i d'altres espais de desdoblament que s'utilitzaran amb totes les mesures d'higiene, desinfecció, ventilació i seguretat per garantir que l'activitat que s'hi desenvolupi, sigui en un context de seguretat.
- Una altra novetat important, és que es prioritzarà que les reunions amb les famílies siguin telemàtiques per tal de minimitzar els riscos de contagi.

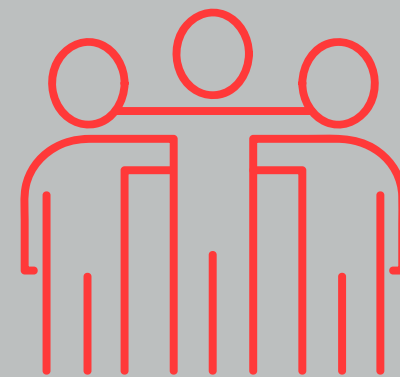

PATIS

- Per tal de garantir la seguretat i evitar la traçabilitat del virus, l'esbarjo s'ha organitzat per zones i horaris diferenciats.
- P3: 10:30h a 11:10h
- P4 i P5: 11:10 a 11:50h



ENTRADES I SORTIDES

- Els/les alumnes d'Educació Infantil entraran a l'escola de manera esglaonada per evitar la relació entre grups estables.
- Cal que les famílies es responsabilitzin que els infants de diferents grups estables no interaccionin a les portes del recinte escolar.
- P3: 9h, 13h, 15h i 17h
- P4: 8:55h, 12:55h. 14:55h i 16:55h
- Es prega la màxima puntualitat en aquests moments pel bé de les entrades organitzades i segures.
- Es prendrà la temperatura als infants i en cas que sigui superior a 37,5° no podran accedir al centre.

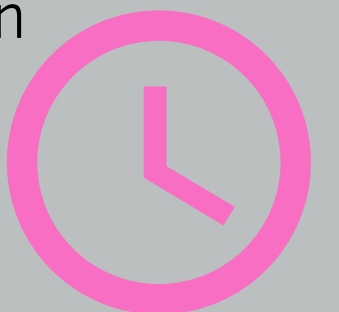

ACTIVITATS, SORTIDES I FESTES



- Durant el 1r trimestre es reduiran les sortides i activitats escolars i es posposaran pel 2n i 3r trimestre.
- S'organitzaran les sorties per grups estables.
- S'augmentarà la ràtio alumnes/mestres per garantir les mesures de seguretat.
- S'evitaran sortides de caràcter manipulatiu.
- Sempre que sigui possible, les sortides es faran a l'aire lliure.
- Es modificarà l'organització de les festes d'escola per adaptar-les a les noves mesures d'higiene i seguretat.



ADMINISTRACIÓ, SECRETARIA I EQUIP DIRECTIU

- Caldrà sol·licitar dia i hora per tal de ser atesos i poder garantir l'atenció i les mesures de seguretat i higiene.
- En cap cas es podrà accedir dins l'edifici escolar sense comptar amb l'autorització pertinent.
- Es facilitaran els horaris i canals per demanar cita prèvia.



ACOLLIDA MATINAL

- En cas que finalment s'ofereixi el servei bon dia es portarà d'acord a les instruccions:
 - Serà de 8:30h a 9h.
 - Els infants hauran de portar mascareta donant que no seran del mateix grup estable
 - Caldrà fer un neteja de mans amb gel hidroalcohòlic
 - L'adult acompanyant no podrà entrar a l'edifici escolar
 - L'adult de responsable acompanyarà als infants als seus espais de referència

MENJADOR

- Els/les alumnes d'Ed. Infantil dinaran al menjador en el primer torn de 12:30h a 13:30h. Cada nen/a tindrà un lloc assignat.
- Els infants de P3 i P4 dormiran/descansaran a l'aula de psicomotricitat mantenint les distàncies de seguretat, en cas que no sigui possible, cada grup ho farà a la seva aula de referència. Cal que portin un coixí i una manta petita marcat amb el nom.
- Els nens/es de P5 després de dinar podran jugar al pati de baix.

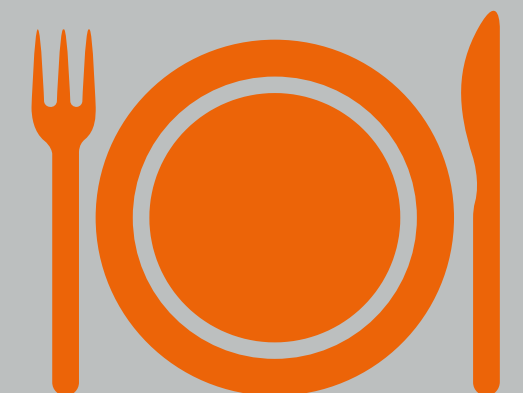

MESURES DE PREVENCIÓ PERSONAL

- Neteja de mans: s'implementaran rutines de neteja de mans al llarg de la jornada escolar per infants i mestres.
- Ús de materials personals: es promourà l'ús de materials de caràcter individual i/o grupal (grup estable).
- Mascaretes: en cas que no es puguin assegurar les mesures de seguretat i higiene, caldrà posar-se mascareta.

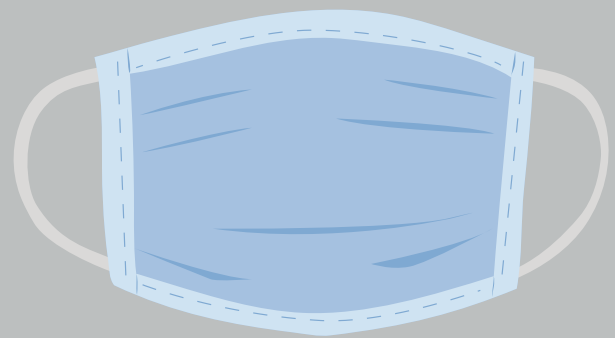

VENTILACIÓ, NETEJA I DESINFECCIÓ

- Ventilació, neteja i desinfecció: les aules i espais estaran ventilats amb freqüència i la neteja i desinfecció serà més rigorosa.
- Residus: es comptarà amb cubells de brossa amb tapa per aïllar elements com mocadors.
- Lavabos: es desinfectaran els wc amb més freqüència al llarg del dia.
- Espais comuns: s'habilitaran punts amb gel hidroalcohòlic, guants i kits de desinfecció.

DECLARACIÓ JURADA

- La família haurà de signar una Declaració jurada on faran constar que son coneixedors de la situació de pandèmia i que atendran a qualsevol de les mesures que s'adoptin.
- Les famílies tenen com a responsabilitat no portar el seu fill/a en cas que presenti simptomatologia compatible amb la Covid- 19, l'hagi presentat al llarg dels últims 14 dies i comunicar-ho immediatament amb la direcció del centre.

Generalitat de Catalunya
Departament d'Educació

R/N: 13958/ED00202

Declaració responsable per a les famílies d'alumnes d'educació infantil

Dades personals

Nom i cognoms del pare, mare o tutor/a	DNI/NIE/Passaport
Nom de l'alumne/a	Curs

Declaro, responsablement:

1. Que a causa de la situació laboral de la família i de la impossibilitat de tenir un recurs de custòdia per al meu fill/a que em permeti la conciliació familiar i laboral, necessito que el meu fill/a s'incorpori al centre a partir del dia _____ en l'horari de _____ a _____ (aquest horari ha d'estar entre les 9 i les 13h).
2. Que el meu fill/a, durant els darrers 14 dies i en aquest moment:
 - No presenta cap simptomatologia compatible amb la covid-19 (febre, tos, dificultat respiratòria, malestar, diàrrea...) o amb qualsevol altre quadre infecciós.
 - No ha estat positiu de covid-19 ni ha conviscut amb persones que siguin o hagin estat positives.
 - No ha estat en contacte estret amb cap persona que hagi donat positiu de covid-19 ni que hagi tingut simptomatologia compatible amb aquesta malaltia.
 - Té el calendari vacunal al dia.
3. (Seleccioneu una de les dues opcions)
 - Que el meu fill/a no pateix cap de les malalties següents:
 - **Malalties respiratòries** greus que necessiten medicació o dispositius de suport ventilatori.
 - **Malalties cardíaques** greus.
 - **Malalties** que afecten al **sistema immunitari** (per exemple, aquells infants que necessiten tractaments immunosupressors).
 - **Diabetis** mal controlada.
 - **Malalties neuromusculars o encefalopaties** moderades o greus.
 - Que el meu fill/a pateix alguna de les malalties següents i que he valorat amb el seu metge/metgessa o pediatre/a la idoneïtat de reprendre l'activitat escolar:
 - **Malalties respiratòries** greus que necessiten medicació o dispositius de suport ventilatori.
 - **Malalties cardíaques** greus.
 - **Malalties** que afecten el **sistema immunitari** (per exemple, aquells infants que necessiten tractaments immunosupressors).
 - **Diabetis** mal controlada.
 - **Malalties neuromusculars o encefalopaties** moderades o greus.
4. Que prendré la temperatura al meu fill/a abans de sortir de casa per anar al centre educatiu i que, en el cas que tingui febre o presenti algun dels símptomes compatibles amb la covid-19, no assistirà al centre.
5. Que conec l'obligació d'informar el centre educatiu de l'aparició de qualsevol cas de covid-19 en el nostre entorn familiar i de mantenir un contacte estret amb el centre educatiu davant de qualsevol incidència.

I, perquè així consti, als efectes de la incorporació del meu fill/a _____, al centre educatiu _____, signo la present declaració de responsabilitat i consento explícitament el tractament de les dades que hi ha en aquesta declaració.

Informació bàsica sobre protecció de dades personals:
Alumnes de centres educatius de titularitat del Departament d'Educació
Responsable del tractament: La direcció del centre educatiu.
Finalitat: Per gestionar l'acció educativa.
Drets de les persones interessades: Podeu sol·licitar l'accés, la rectificació, la supressió o la limitació del tractament de les vostres dades. Podeu trobar tota la informació relativa als drets de les persones interessades i com exercir-los en el web del [Departament d'Educació](#).
Informació addicional sobre aquest tractament: <http://ensenyament.gencat.cat/ca/Detail/Alumnes-centres-departament>

Lloc i data _____

Signatura _____

1819 V01:20

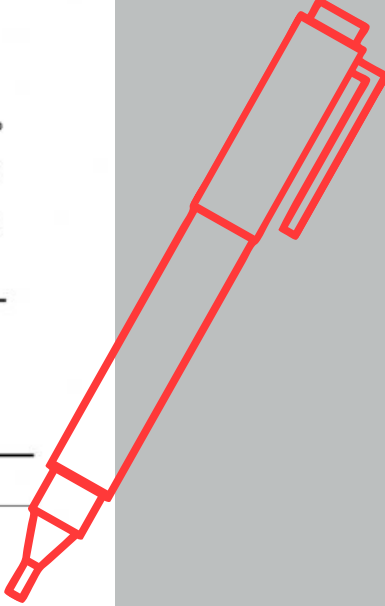

SIMPTOMATOLOGIA DEL VOSTRE FILL/A O BÉ, PERSONA ADULTA QUE CONVISQUI AL DOMICILI FAMILIAR

- FEBRE O FEBRÍCULA
- TOS
- DIFICULTATS PER RESPIRAR
- CONGESTIÓ NASAL
- MAL DE COLL
- MAL DE PANXA
- VÒMITS
- DIARREA
- MALESTAR
- DOLOR MUSCULAR

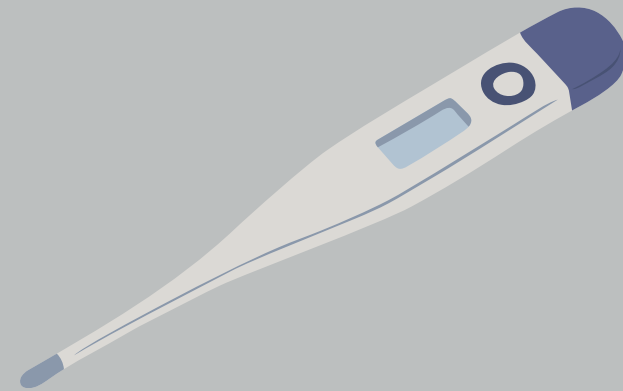

Si manifesta un o alguns símptomes dels referenciats, cal que eviteu portar el nen/a a l'escola i ho comuniqueu amb els responsables del centre.

En l'horari d'atenció del vostre CAP, poseu-vos en contacte amb pediatria o el metge de capçalera .

En cas contrari, truqueu al 061.



GESTIÓ DE CASOS

- Cap membre de la comunitat educativa assistirà al centre amb qualsevol simptomatologia compatible amb la Covid-19
- Cap membre de la comunitat educativa assistirà al centre si ha estat en contacte amb un malalt/a de Covid-19, si es troba en situació d'aïllament diagnòstic.
- En cas que la persona inici la manifestació de simptomatologia al centre es procedirà a :Aïllar l'individu en un espai habilitat a tal efecte i prendre-li la temperatura.
 - Posar-se mascareta quirúrgica la persona aïllada i l'acompanyant durant aquest petit període temporal. Es prioritzarà que l'adult acompanyant de l'alumne aïllat, en la mesura del possible, sigui un dels mestre de referència del grup.

- Un membre de l'Equip directiu contactarà amb celeritat amb la família per tal que vinguin a buscar a l'alumne/a.
- En cas de manifestar simptomatologia de gravetat, cal contactar amb el 061 amb immediatesa.
- El centre educatiu s'ha de posar en contacte amb el seu Servei Territorial per tal d'informar de la situació.

EN CAS DE PRODUIR-SE UN POSITIU EN COVID-19 SERAN LES AUTORITATS SANITÀRIES LES RESPONSABLES DE VALORA I DECIDIR LES MESURES A ADOPTAR.



NOVETATS PEDAGÒGIQUES

A causa de la situació de pandèmia, l'escola ha de portar a terme una adaptació pedagògica important.

Concretament a l'etapa d'Educació Infantil es portarà a terme un canvi substancial en la forma de treballar donat que enguany, no es podran portar a terme activitats com:

- Ambients
- Psicomotricitat internivell
- Grups de conversa
- Patis intercicles

D'altra banda, s'organitzaran els espais per tal que tots els/les alumnes, puguin gaudir d'experimentació, art i psicomotricitat en grups reduïts.

School

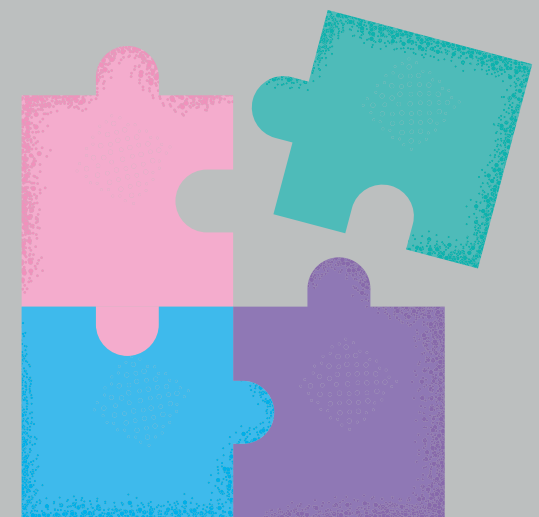

FAMILIARITZACIÓ P3 I P4

- Es permetrà l'accés d'un acompanyant dins les instal·lacions escolars, òbviament adoptant les mesures de prevenció i higiene pertinents, per poder acompanyar i oferir suport als seus fills/es en aquest moment de la seva escolarització.
- Durant la primera setmana els infants de P3 no podran fer ús del menjador escolar.
- Es demana a les famílies, que atenguin les orientacions i recomanacions de les mestres per afavorir el bon funcionament de l'escola.
- Que comuniquin qualsevol reacció derivada de l'adaptació, com: inquietud, insomni, inapetència, irritabilitat...
- Organització de l'adaptació.



RECORDEU QUE...

- A l'escola anem sense sabates, podeu portar una mitjons extres per quan faci més fred.



- No cal abrigar massa als infants, a l'escola fa calor i massa roba els neguiteja i els limita els moviments.

- Millor que els nens/es portin sabates de velcro.

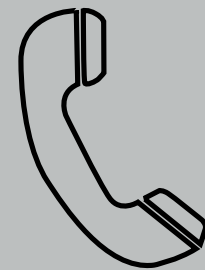

- En cas de canvi de telèfon, cal avisar a la tutora.

- Cal retornar a l'escola tota joguina o material que no pertanyi a la família.

- Cal marcar tota la roba i objectes amb el nom del nen/a.

- Cal posar betes a la roba d'abric.

- Evitar que els infants portin joguines de casa a l'escola.

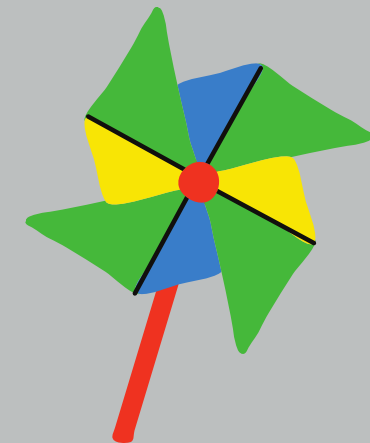
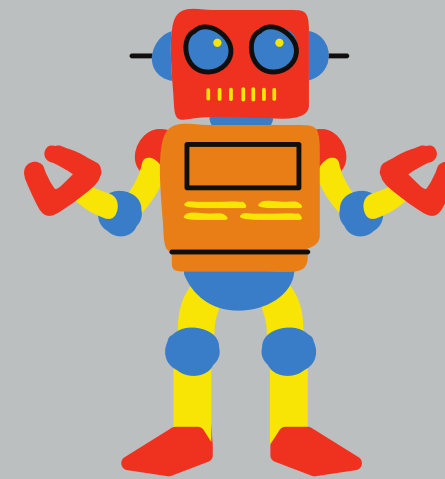

ESMORZAR

- Per esmorzar els/les alumnes d'Educació Infantil només poden portar per esmorzar fruita o fruits secs.
- Cal portar la fruita pelada i tallada dins d'una carmanyola i en una bossa de roba.
- La quantitat ha de ser raonable i d'acord a les necessitats dels infants.
- La política de l'escola i de la Generalitat és no obligar als infants a menjar.

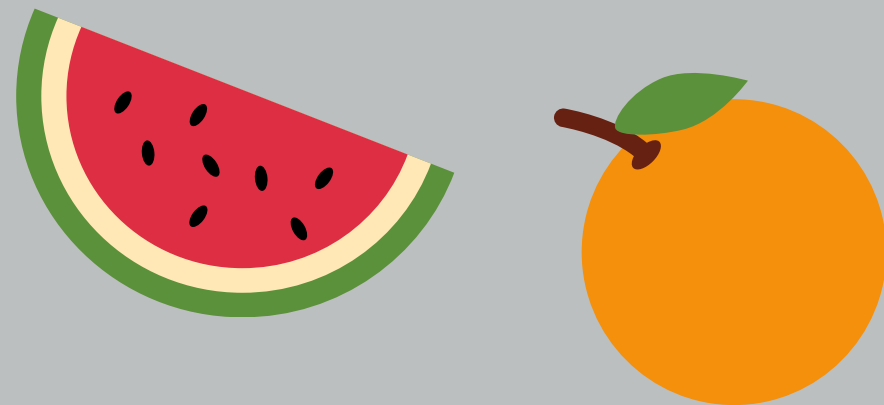

- Cal portar diàriament la cantimplora a l'escola
- Cal vetllar per la neteja de la cantimplora i renovar-ne l'aigua
- No es permet consumir a l'escola aliments com: iogurts, entrepans, brioixeria...en cas que un nen/a en porti, serà retornat a casa.



PÀGINA WEB, FACEBOOK I WHATS APP

- Qualsevol novetat, informació rellevant i/o comunicat es difondrà en un o alguns dels diversos canals de comunicació que utilitza l'escola.
- És important que formeu part de la llista de difusió del what app d'escola així com també, consulteu amb freqüència la web de l'escola i el facebook.
- www.escolaviccentre.cat



Un bon club? comença
amb un BON somriure!



GRÀCIES!